

## Инструкция по записи в ГБУ РО ОККД из другого ЛПУ

1. Зайти в ТМ:МИС под логином врача.
2. Выбрать раздел “Выписка направлений”.

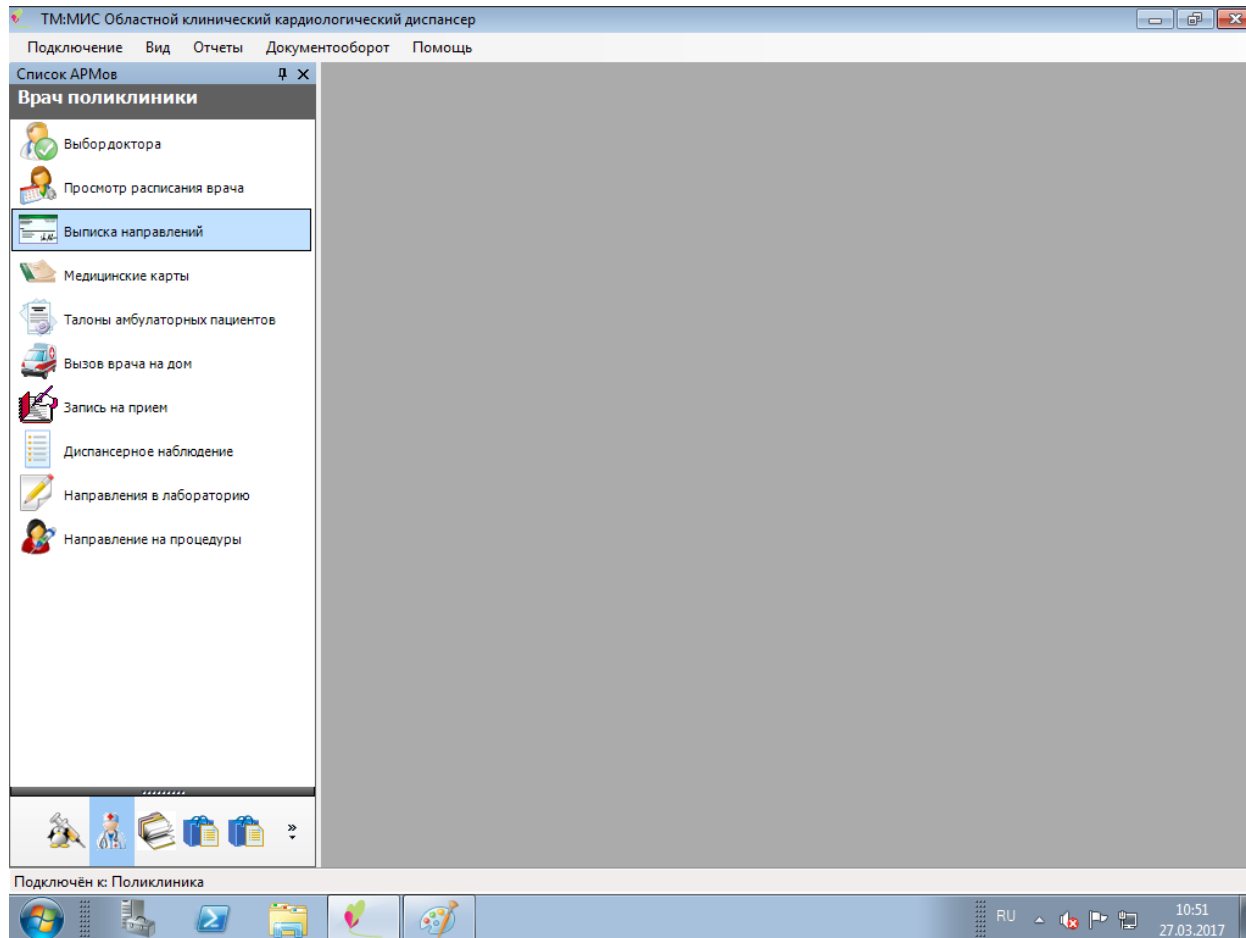

### 3. Выбрать “Добавить запись”.

ТМ.МИС Областной клинический кардиологический диспансер

Подключение Вид Отчеты Документооборот Помощь

Список АРМов

Врач поликлиники

- Выбор доктора
- Просмотр расписания врача
- Выписка направлений
- Медицинские карты
- Талоны амбулаторных пациентов
- Вызов врача на дом
- Запись на прием
- Диспансерное наблюдение
- Направления в лабораторию
- Направление на процедуры

Направление

| При             | Дата       |
|-----------------|------------|
| Добавить запись | 14.03.2017 |
|                 | 14.03.2017 |
|                 | 15.03.2017 |
|                 | 20.03.2017 |
|                 | 20.03.2017 |
|                 | 20.03.2017 |
|                 | 20.03.2017 |
|                 | 20.03.2017 |
|                 | 20.03.2017 |
|                 | 20.03.2017 |
|                 | 20.03.2017 |
|                 | 20.03.2017 |
|                 | 20.03.2017 |
|                 | 20.03.2017 |
|                 | 20.03.2017 |
|                 | 20.03.2017 |
|                 | 20.03.2017 |
|                 | 20.03.2017 |
|                 | 20.03.2017 |
|                 | 20.03.2017 |
|                 | 20.03.2017 |
|                 | 20.03.2017 |
|                 | 20.03.2017 |
|                 | 21.03.2017 |
|                 | 21.03.2017 |
|                 | 23.03.2017 |
|                 | 24.03.2017 |
|                 | 24.03.2017 |
|                 | 27.03.2017 |
|                 | 27.03.2017 |

Атрибуты Талон амбулаторного пациента

Общая информация

|                       |                          |
|-----------------------|--------------------------|
| Адрес                 | черновицкая 24 1 53      |
| Врач                  | не определено            |
| Врач                  | 3129                     |
| Дата                  | 03.02.2015               |
| Дата планируемой госп | 01.01.1900               |
| Дата рождения         | 07.10.1946               |
| Должность             |                          |
| Заведующий отделден   | не определено            |
| Заведующий отделени   | 2037                     |
| Имя                   | тамара                   |
| Код льготы            |                          |
| МКАБ                  | 13958                    |
| МКБ                   | H04.0                    |
| Направлен в ЛПУ       | ГБУ РО КБ им. Н.А. Семач |
| Направлен из ЛПУ      | ГБУ РО ОККД. Поликлины   |
| Номер                 | 62000971                 |
| Номер полиса          | 7076826                  |
| Отчество              | ильинична                |
| Причина               |                          |
| Профиль койки         | 1                        |

Адрес  
Адрес постоянного места жительства

Подключён к: Поликлиника | Просмотр: Направление

RU 10:52 27.03.2017

4. Ввести данные пациента. В графе «ЛПУ» выбрать «2260903 - ГБУ РО ОККД. Стационар».

The screenshot displays a medical information system window titled "TM:МИС Областной клинический кардиологический диспансер". The main window shows a "Направление" (Referral) form. The form is divided into several sections:

- Направление:** ЛПУ (Referral Center) is set to "2260903 - ГБУ РО ОККД. Стационар". The OGРН (Unified State Register Number) is 1026200950291.
- Пациент:** # МКАБ (Patient ID) is 4890. The patient's name is ГРИШАЕВА КЛАВДИЯ ВАСИЛЬЕВНА. The date of birth is 26.02.1940.
- СНИЛС:** The SNIILS (Russian Social Security Identification Number) is 122-046-505 02.
- Адрес:** 390000, Рязанская область, г.Рязань Рязань г.. Черновицк.
- Направление:** 3 - На консультацию. Специальность: 20 - Офтальмология. Номер: 620009 3046. Дата: 27.03.2017.
- Профиль койки:** 0 - не определено. Дата планируемой госпитализации: 27.03.2017.
- Коды:** Код по МКБ-10: H40.1\_ (Primary open-angle glaucoma).
- Причина:** (Empty field).
- Мед. работник:** Код: 3129 - С. Фамилия врача: Свойкина.
- Зав. отделением:** Код: 2037 - Козлова. Фамилия врача: Козлова.

The form includes buttons for "Записать на прием в другое ЛПУ", "Печать", "Эликриз", "OK", and "Отмена". The status bar at the bottom indicates "Подключён к: Поликлиника | Просмотр: Направление |". The system clock shows 10:54 on 27.03.2017.

## 5. Нажать кнопку “Записать на прием в другое ЛПУ”.

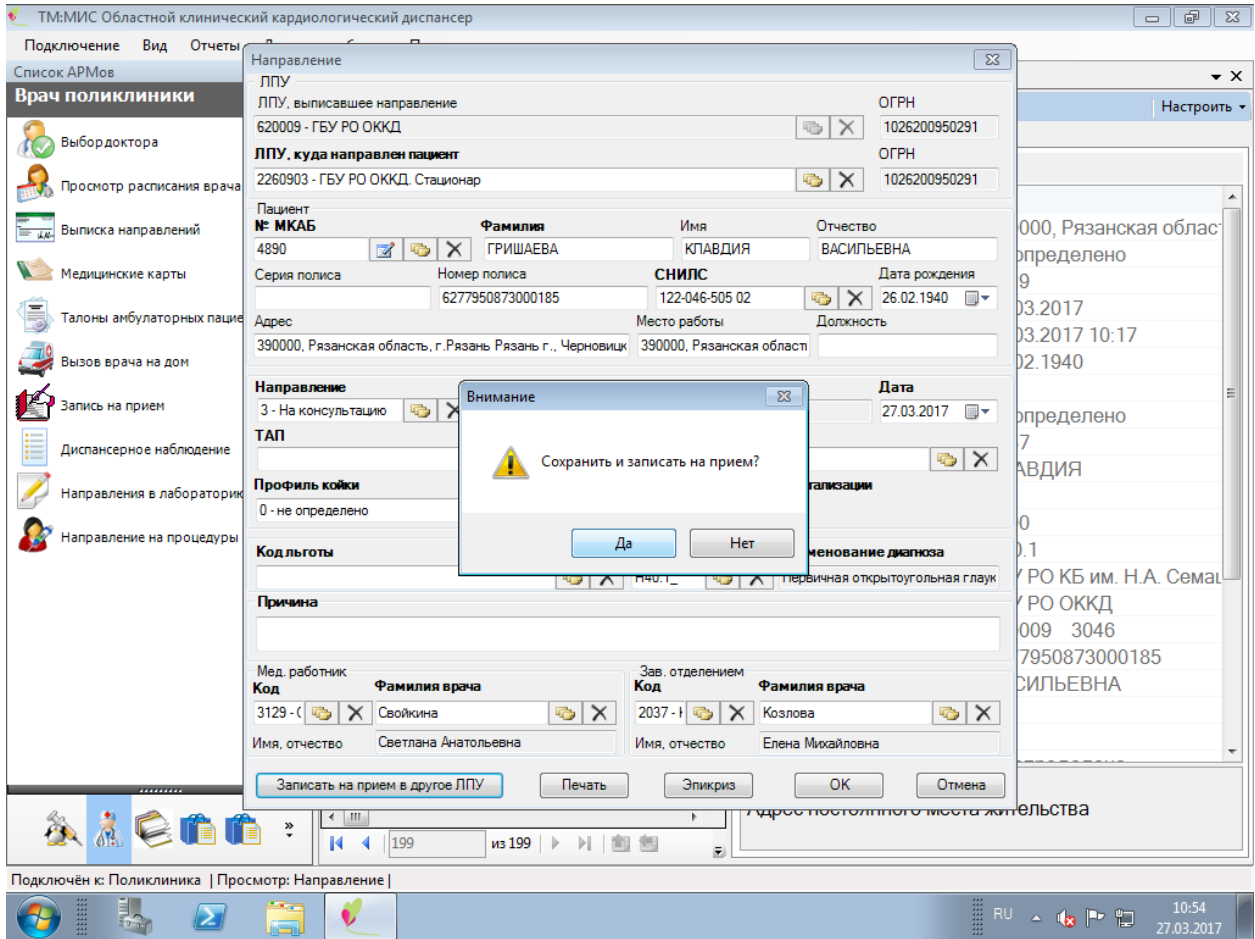

6. В браузере откроется сайт 2dr.ru, где врачу будет необходимо авторизоваться.

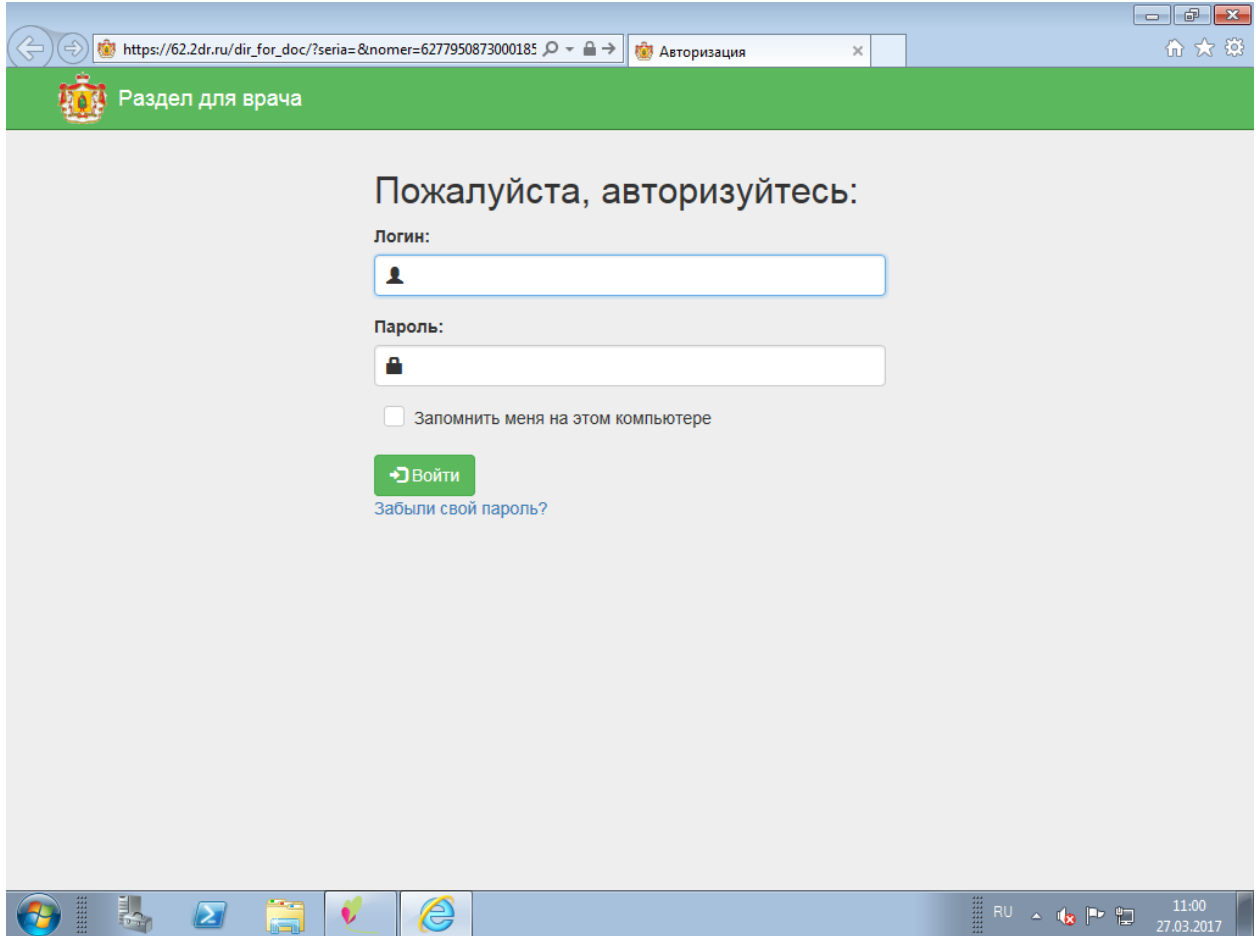

7. После этого следует продолжить работу с 2dr.ru как при обычной записи пациента через интернет.